



Rosa  
Spier  
Huis

# Een nieuw Rosa Spier Huis

## Meest gestelde vragen



Versie mei 2018



## Inhoudsopgave

<b>HOOFDSTUK A – NIEUWBOUW HECTOR TREUBLAAN ALGEMEEN .....</b>	<b>2</b>
1) <i>Is de nieuwbouw in lijn met het gedachtegoed van Rosa Spier?</i> .....	2
2) <i>Waarom wordt het nieuwe Rosa Spier Huis groter?</i> .....	2
3) <i>Omvang - Overzicht kerncijfers</i> .....	3
4) <i>Aantal appartementen Hector Treublaan:</i> .....	4
5) <i>Wat is de afstand tot het centrum?</i> .....	5
6) <i>Planning</i> .....	5
7) <i>Hoe verloopt de verkeersafwikkeling en het parkeren op en rondom het plan gebied?</i> .....	6
8) <i>Wat gebeurt er met de bomen op de nieuwbouwlocatie?</i> .....	7
9) <i>Wat gebeurt er met de huidige locatie aan de Esseboom na vertrek van het Rosa Spier Huis?</i> 7	
10) <i>Heeft de het pand en/of de tuin aan de Esseboom een monumentale status?</i> .....	7
<b>HOOFDSTUK B OVER HET ROSA SPIER HUIS .....</b>	<b>8</b>
11) <i>Het Rosa Spier Huis is zorginstelling volgens de WTZi</i> .....	8
12) <i>Inkomstenbronnen Rosa Spier Huis</i> .....	8
13) <i>Toelating tot het Rosa Spier Huis (inschrijving en wachtlijst)</i> .....	8
<b>HOOFDSTUK C FINANCIERING NIEUWBOUW .....</b>	<b>9</b>
14) <i>Wie ontwikkelt het project, wie is de eigenaar</i> .....	9
15) <i>Wat gebeurt er als fondsenwerving niet (tijdig) rondkomt voor het culturele deel?</i> .....	9
16) <i>Op welke manieren kan ik mensen het Rosa Spier Huis steunen?</i> .....	9
17) <i>Betekent nieuwbouw ook toename kosten/lasten voor gemeente?</i> .....	10
<b>HOOFDSTUK D ACHTERGRONDINFORMATIE BOUW HECTOR TREUBLAAN .....</b>	<b>11</b>
18) <i>Is er aan Hector Treublaan sprake van overlast van fijnstof, geluid of andere milieuaspecten, o.a. vanwege de ligging?</i> .....	11
19) <i>Is er sprake van grote hoogteverschillen in het terrein op de nieuwbouwlocatie?</i> .....	11
20) <i>Wat is de overlast door bouwwerkzaamheden/bouwverkeer aan de H. Treublaan?</i> .....	11
21) <i>Mag u wel bouwen als er nog bezwaren dienen bij de Raad van State?</i> .....	12
22) <i>Hoe zijn bewoners, medewerkers omwonenden e.a. belanghebbenden gehoord en geïnformeerd over het nieuwbouwplan?</i> .....	12
23) <i>Hoe informeert het Rosa Spier Huis belanghebbenden?</i> .....	12



## HOOFDSTUK A – NIEUWBOUW HECTOR TREUBLAAN ALGEMEEN

---

### 1) Is de nieuwbouw in lijn met het gedachtengoed van Rosa Spier?

De statutaire doelstelling is ongewijzigd:

*“De Stichting heeft ten doel huisvesting, zorg en diensten te verschaffen aan kunstenaars, en wetenschappers met, bij voorkeur, een sterke verankering in de wereld van kunst en cultuur.*

*De Stichting tracht haar doel te bereiken door:*

- a) Exploiteren van een of meerdere woon-werk- en zorgcentra ten behoeve van haar doelgroep*
- b) Organiseren van culturele activiteiten*
- c) Aanbieden van zorg op individuele basis, gebruikmakend van gesubsidieerde en particuliere gelden*
- d) Alle overige wettelijke middelen.”*

In het Rosa Spier Huis wordt al sinds jaar en dag gewoond, gewerkt en zorg verleend. Het Rosa Spier Huis heeft een WTZi-toelating volgens de Wet Toelating Zorginstellingen. Op de Esseboom wonen er 70 bewoners, waarvan 50 met een zorgindicatie en 20 als particulier. Momenteel organiseren wij al ruim 50 culturele activiteiten per jaar en ontvangen wij (inclusief bewoners) ruim 4000 bezoekers bij deze activiteiten. De nieuwbouw faciliteert het voortbestaan van het gedachtengoed onder meer door een substantiële investering in culturele componenten zoals een concert- en theaterzaal, expositieruimte, studio's en ateliers.

### 2) Waarom wordt het nieuwe Rosa Spier Huis groter?

- De noodzakelijke schaalvergroting is onder andere het gevolg van wijzigende wetgeving. Doel van de Overheid is om mensen zo lang mogelijk thuis te laten wonen, zo nodig met ondersteuning van de gemeente of zorg via de zorgverzekering. Door beter in te spelen op hun persoonlijke situatie en te kijken naar wat ouderen zelf nog kunnen doen, kunnen zij over hun eigen leven blijven beslissen. Zo kan ook de zorg betaalbaar blijven. E.e.a is geregeld in de Wet langdurige Zorg (Wlz).
- Daarnaast willen en moeten we huidige en nieuwe bewoners meer woonruimte bieden om concurrerend te blijven met alternatieven. In het oude Rosa Spier



Huis hebben de meeste kamers voor alleenstaanden nu een oppervlakte van 15 m<sup>2</sup> (en een apart atelier/studio 26m<sup>2</sup>). De grootste appartementen voor echtparen zijn nu ongeveer 44 m<sup>2</sup>. In het centrale gebouw van de nieuwbouw gaan we naar 43 m<sup>2</sup> voor mensen met chronisch lichamelijke aandoeningen. Mensen met dementie krijgen 22,5 m<sup>2</sup> plus een gemeenschappelijke woonkamer. De zorgappartementen op de nieuwe locatie zullen variëren tussen de 54 en 102 m<sup>2</sup>.

- Het Rosa Spier Huis is een stichting en heeft dus géén winstoogmerk. Om als stichting financieel het hoofd boven water te houden is een bepaalde omvang nodig. Daarom zal op de nieuwe locatie het aantal zorgappartementen uitgebreid worden van 70 appartementen in het huidige Rosa Spier Huis naar 130 op de locatie aan de Hector Treublaan.
- Op dit moment hebben wij 280 mensen op de aspirant-bewonerslijst staan, die aangeven in de toekomst graag in het Rosa Spier Huis te willen komen wonen. Door een uitbreiding van het aantal appartementen kunnen we meer mensen in hun woonwens faciliteren. We bouwen dus ook extra appartementen om meer kunstenaars en aan kunst gerelateerde wetenschappers gelegenheid te bieden om in ons huis te wonen.

### 3) Omvang - Overzicht kerncijfers

#### **Het Huidige Rosa Spier Huis:**

- Aantal bewoners: 70
- Aantal wooneenheden: 70
- Aantal medewerkers: 70
- Aantal vrijwilligers: ca. 50
- Aantal auto's van bewoners: 10 auto's en 3 Canta's
- Concert/theaterzaal: 113 plaatsen
- Afstand tot de Brink: 800 meter
- Wachtlijst: 290 personen
- Perceel: een aaneengesloten gedeelte ter grootte van ongeveer 14.900 m<sup>2</sup>

#### **Het nieuwe Rosa Spier Huis:**

- Aantal bewoners: 130- 140
- Aantal wooneenheden: 137
- Aantal medewerkers (verwachting): ca. 80-90
- Aantal vrijwilligers (verwachting): ca. 55
- Aantal auto's van bewoners (verwachting): 20 (plus Canta's)
- Concert/theaterzaal: 150 plaatsen + 20 rolstoelplaatsen
- Afstand tot de Brink: 1800 meter
- Terrein ca. 30.000m<sup>2</sup>



#### 4) Aantal appartementen Hector Treublaan:

Omschrijving	Aantal	Oppervlakte
<b>Zorggebouw</b>	45 waarvan:	
(verpleeghuis)	20 voor psychogeriatric	22,5 m2 (1kamer studio) plus twee woonkamers
	23 somatiek (zware zorg)	43 m2 (2 kamers)
	2 kortdurende opname	22,5 m2
<b>Zorgappartementen:</b>	92 (4 blokjes van elk 23)	Zie *1

**\*1**

#### Overzicht per blok

	type	aantal	oppervlakte in m2	slaap+woon- kamrs aantal
<b>Nivo 0</b>				
woning 0.10	A	1	93	3
woning 0.20	B	1	60	2
woning 0.30	B	1	60	2
woning 0.40	A	1	93	3
woning 0.50	C	1	81	3
<b>Nivo 1</b>				
woning 1.10	F	1	78	2
woning 1.20	B	1	60	2
woning 1.30	E	1	54	2
woning 1.40	D	1	85	2
woning 1.50	G	1	86	3
woning 1.60	H	1	87	3
woning 1.70	I	1	102	2
<b>Nivo 2</b>				
woning 2.10	F	1	78	2
woning 2.20	B	1	60	2
woning 2.30	E	1	54	2
woning 2.40	D	1	85	2
woning 2.50	G	1	86	3



## Rosa Spier Huis

woning 2.60	H	1	87	3
woning 2.70	I	1	102	2

### Nivo 3

woning 3.10	K	1	89	3
woning 3.20	J	1	100	3
woning 3.30	J	1	100	3
woning 3.40	K	1	89	3

### Totaal aantal per type

Woningtypen	per blok	Totaal aantal appt	per woning
			oppervlak in m2
A - 3 kmrs	2	8	93
B - 2 kmrs	4	16	60
C - 3 kmrs	1	4	81
D - 2 kmrs	2	8	85
E - 2 kmrs	2	8	54
F - 2 kmrs	2	8	78
G - 3 kmrs	2	8	86
H - 3 kmrs	2	8	87
I - 2 kmrs	2	8	102
J - 3 kmrs	2	8	100
K - 3 kmrs	2	8	89
Totaal	23	92	

*Opm. Bovenstaande opgave oppervlakten zijn exclusief bergingen niveau 0, zorgposten, entree en algemene ruimten. Opmerking: m2 o.b.v. tekening architect, uiteindelijke maatvoering kan afwijken.*

### 5) Wat is de afstand tot het centrum?

De afstand tot het centrum (tot de Brink) is nu 800 meter, vanaf de Hector Treublaan is dit 1800 meter. Het Rosa Spier Huis beschikt over een busje en hoopt via fondsenwerving een rolstoelbusje aan te schaffen. Op de nieuwe locatie willen we (door inzet vrijwilligers) regelmatig pendelbusjes inzetten.

### 6) Planning

Periode	Werkzaamheden	Informatie beschikbaar
Zomer 2016	Uitwerken Definitief Ontwerp	Algemene informatie over de nieuwbouw
September 2016	Definitief Ontwerp klaar	Sfeerimpressies, plattegronden, gevelaanzichten.
Najaar 2016	Uitvoeringsplan klaar	Planning van bouwwerkzaamheden, informatie over



Zomer 2018

Start bouw

Winter 2018

Verhuur- en zorgpakketten

Prijzen van huur en servicepakketten (plus indien

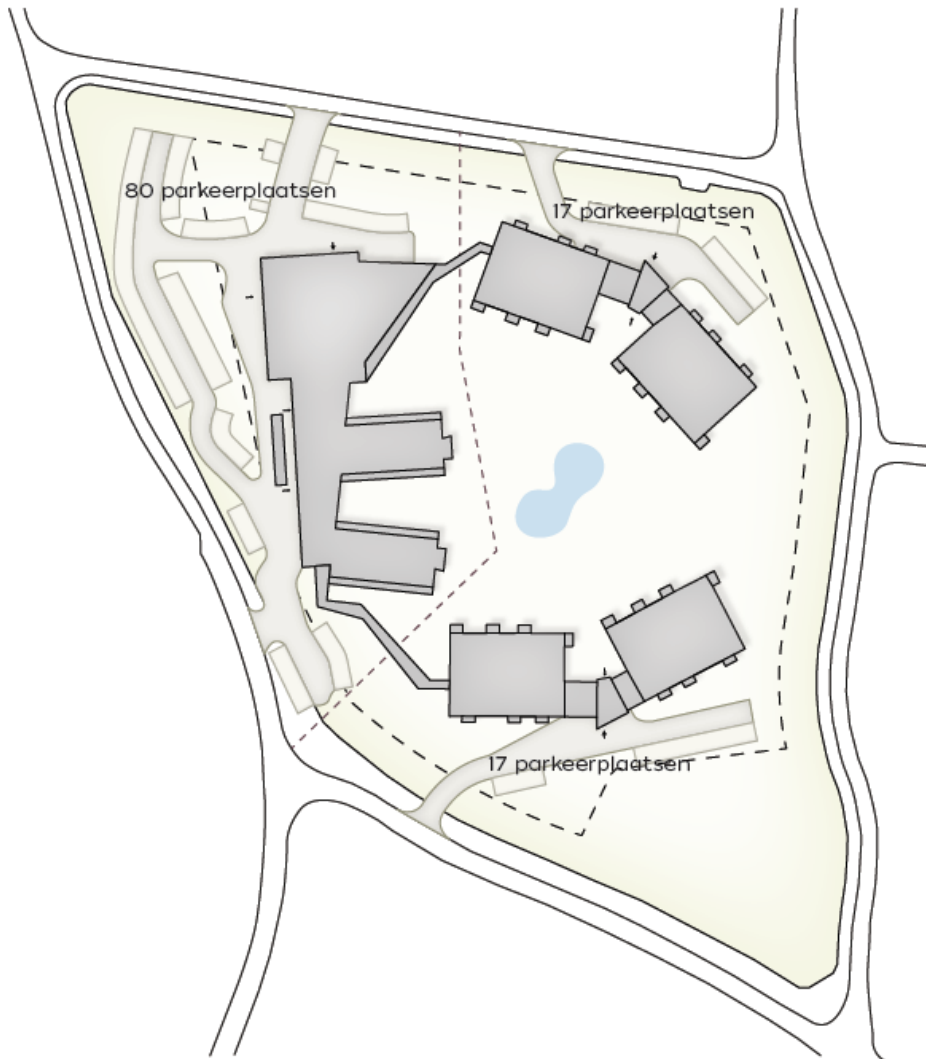

Voorjaar 2019

Verhuisplan uitgewerkt

Gedetailleerde informatie over de verhuizing

Winter 2019

Oplevering

### 7) Hoe verloopt de verkeersafwikkeling en het parkeren op en rondom het plan gebied?

Parkeren: er komen op de nieuwbouwlocatie (op eigen terrein) in totaal 114 parkeerplaatsen bedoeld voor bewoners, personeel en bezoekers (incl. theatervoorstellingen). Hiermee wordt voldaan aan het advies zoals opgesteld door BuroDB (Franeker), dat is opgesteld d.d. 3 mei 2017 in overleg met de gemeente.

- Het aantal auto's van bewoners zal naar verwachting beperkt blijven. Op dit moment heeft ca. 10% van de bewoners een auto.



- I.v.m. bezoekers aan culturele activiteiten is ervoor gekozen een ruim aantal parkeerplaatsen in te plannen.

### 8) Wat gebeurt er met de bomen op de nieuwbouwlocatie?

De nieuwbouwlocatie is zeer dicht begroeid en dat groene karakter blijft behouden. Ter plaatse van de nieuwe bebouwing zijn bomen geroid of gekapt op basis van een Kapvergunning.

Omschrijving	Aantal	Toelichting
Totaal aantal bomen op terrein	502	
Te vellen vanwege slechte kwaliteit	72	
Te vellen vanwege bouw en wegen	209	
Te vellen t.b. inrichting (tuinplan)	22	
Totaal gekapt	303	
Kapvergunning vereist voor	233	De overige 70 bomen zijn niet vergunning plichtig (doorsnee minder dan 20 cm)
Te behouden	211	
Herplantvoorstel	35	(Waarvan 6 fruitgaarde)
Totaal aantal bomen nieuwe situatie	246	

### 9) Wat gebeurt er met de huidige locatie aan de Esseboom na vertrek van het Rosa Spier Huis?

De grond aan de Esseboom is verkocht aan Slokker. Er komen 6-8 villa's voor de vrije verkoop.

### 10) Heeft de het pand en/of de tuin aan de Esseboom een monumentale status?

Het Rosa Spier Huis zelf, noch de tuin hebben een monumentale status. Er is in het verleden al bezwaar gemaakt tegen de sloop, maar de Raad van State (hierna RvS) heeft dat bezwaar met een uitspraak op 7 mei 2014 ongegrond verklaard. De RvS heeft besloten dat noch de tuin, noch het gebouw een monumentale status hebben en dus gesloopt mogen worden. Bovendien heeft de RvS uitgesproken dat de nieuwe locatie aan de Hector Treublaan geschikt is voor nieuwbouw, zoals blijkt uit artikel 14.1 van genoemde uitspraak.





## **Hoofdstuk B Over het Rosa Spier Huis**

### **11) Het Rosa Spier Huis is zorginstelling volgens de WTZi**

Het Rosa Spier Huis heeft een zogenaamde WTZi-toelating (Wet Toelating Zorginstellingen) en is dus sinds jaar en dag een wettelijk erkende en toegelaten zorginstelling. We bieden levensloopbestendige ondersteuning: een bewoner kan hier wonen met een lichte zorgvraag en óók met een zwaardere zorgbehoefte. Op dit moment wonen in het huis ook bewoners met dementie. Wij willen ook deze bewoners de ondersteuning en zorg blijven bieden die zij nodig hebben. Mensen met dementie hebben bijvoorbeeld vaak behoefte om te lopen. Op de nieuwe locatie kunnen we dat beter faciliteren, met een speciale afdeling, afgeschermden tuinen en de toepassing van technische hulpmiddelen (domotica). Door de vergrijzing van de samenleving neemt het aantal mensen met dementie toe (boven de leeftijd van 90 jaar is er een kans van 40%). En er is geen onderscheid naar beroep; ook kunstenaars en wetenschappers kunnen dement raken.

### **12) Inkomstenbronnen Rosa Spier Huis**

Het Rosa Spier Huis heeft de volgende inkomstenbronnen:

- Intramurale zorg: bewoners hebben een indicatie vanuit het CIZ (ZZP). Het Rosa Spier Huis onderhandelt jaarlijks met het Zorgkantoor. Financiering o.b.v. Wet Langdurige Zorg (via Zorgkantoor).
- Extramurale zorg: bewoners hebben een indicatie vanuit het CIZ (VPT/MPT). Het Rosa Spier Huis onderhandelt jaarlijks met het Zorgkantoor. Financiering o.b.v. Wet Langdurige Zorg (via Zorgkantoor). Zij hebben een huurcontract én een dienstverleningsovereenkomst (scheiden wonen en zorg).
- Particulier: bewoners hebben geen indicatie van het CIZ. Zij hebben een huurcontract én een dienstverleningsovereenkomst.
- Inkomsten vanuit culturele activiteiten; kaartverkoop, verhuur van de theater/concertzaal.
- Nalatenschappen, schenkingen en subsidies via Stichting Vrienden van het Rosa Spier Huis
- Het Rosa Spier Huis krijgt geen subsidies of vergoedingen van de Gemeente Laren.

### **13) Toelating tot het Rosa Spier Huis (inschrijving en wachtlijst)**

Om op de lijst voor aspirant-bewoners geplaatst te kunnen worden, dient een belangstellende aantoonbaar professioneel kunstenaar en/of aan kunst gerelateerde wetenschapper te zijn. Aanvragen worden getoetst door de Toelatingscommissie. Ook in de toekomst blijft deze toetsing van toepassing.

Een eventuele partner van een toekomstig bewoner kan alleen toegang krijgen als de toekomstige bewoner toegelaten (en nog in leven) is. Als men hier eenmaal woont en de 'kunstenaar' komt te overlijden mag de achtergebleven partner uiteraard hier wel blijven wonen.



## Hoofdstuk C Financiering nieuwbouw

### 14) Wie ontwikkelt het project, wie is de eigenaar

- Het Rosa Spier Huis is opdrachtgever en is eigenaar van het Cultuurgebouw en het Zorggebouw.
- Een investeerder (Treublaan appartementen BV/Acton BV, onderdeel van Slokker Vastgoed) is eigenaar van een deel van het terrein. Slokker bouwgroep bouwt daar de zorgappartementen. Het Rosa Spier Huis huurt alle appartementen van Treublaan /Acton BV. Het Rosa Spier Huis verhuurt deze appartementen én levert zorg en dienstverlening aan de (toekomstige) bewoners. Om in het Rosa Spier Huis toegelaten te worden dient men een (aantoonbare) professionele achtergrond in kunst of kunst gerelateerde wetenschap te hebben. Een toelatingscommissie toetst of aanvragers voldoen aan de voorwaarden

### 15) Wat gebeurt er als de aanvullende financiering niet (tijdig) rondkomt voor het culturele deel?

Op dit moment is er ruim € 4,5 miljoen euro toegezegd, in totaal is € 6,3 miljoen begroot. Deze € 4,4 miljoen is voldoende voor de bouw van het culturele deel. Er is nog circa € 1,9 miljoen benodigd. Mocht het bedrag niet (totaal) beschikbaar komen, dan zal er bezuinigd moeten worden op de inrichting van het culturele deel. Overigens zijn wij van plan een deel van het oude meubilair mee te nemen c.q te hergebruiken. Wij hebben een binnenhuisarchitect geselecteerd die dit als uitgangspunt heeft, niet alleen om geld te besparen maar meer nog om de sfeer van het Rosa Spier Huis mee te nemen.

De werving voor aanvullende financiering is geïntensiveerd, o.a. door het mobiliseren van het netwerk binnen de kunst- en cultuursector. Er zijn veel nieuwe contacten gelegd, er worden vele gesprekken gevoerd met particulieren, fondsen en stichtingen

Er is een [promotiefilm](#) gemaakt, in de zomer van 2018 wordt een campagne (online en print) opgestart en in het najaar zullen diverse bijzondere activiteiten plaatsvinden; zoals rond de kerst een verkooptentoonstelling. Vele kunstenaars (o.a Klaas Gubbels) hebben werken geschonken voor deze tentoonstelling. Het Rosa Spier Huis wordt hierbij gesteund door een aantal ambassadeurs, zoals Adriaan van Dis, Henriëtte Tol, Lavinia Meijer, Herman van Veen, Youp van 't Hek en Taco Dibbits.

### 16) Op welke manieren kan ik mensen het Rosa Spier Huis steunen?

Concreet kunt u een theaterstoel adopteren (€500 per jaar), begunstiger worden (€1.000 per jaar) of founder (€5.000 per jaar). Ook kunt u een ruimte adopteren. Daarover gaan we graag persoonlijk met u in gesprek. Als u op een andere manier wilt bijdragen, bijvoorbeeld met een goed contact uit uw netwerk, dan horen wij dat ook graag. Uw betrokkenheid is voor ons van groot belang. Kijk op



**Rosa  
Spier  
Huis**

[www.rosaspierhuis.nl/steun-ons](http://www.rosaspierhuis.nl/steun-ons) of neem contact op met relatiemanager Rosanne Hilverda op [r.hilverda@rosaspierhuis.nl](mailto:r.hilverda@rosaspierhuis.nl) of op 06 – 225 450 11.

**17) Betekent nieuwbouw ook toename kosten/lasten voor gemeente?**

Nee. Het Rosa Spier Huis krijgt geen subsidies of vergoedingen van de Gemeente Laren.



## Hoofdstuk D Achtergrondinformatie bouw Hector Treublaan

### 18) Is er aan Hector Treublaan sprake van overlast van fijnstof, geluid of andere milieuaspecten, o.a. vanwege de ligging?

- Algemeen: voor nieuwbouw zijn de effecten van de milieuaspecten geluid, luchtkwaliteit en externe veiligheid als gevolg van de ligging nabij Rijksweg A1 onderzocht. Het definitieve plan voldoet aan de wettelijke eisen en is tevens getoetst aan die eisen door de gemeente. Waar nodig worden (bouwkundige) maatregelen getroffen.
- Geluid: op basis van het huidige ontwerp is er bij 10 appartementen en 1 zorgappartement sprake van overschrijding van de *voorkeursgrenswaarde* van 48 dB. Bij geen enkel appartement of zorgwoning is sprake van overschrijding van de hogere grenswaarde van 53 dB zoals vastgesteld in de beschikking hogere grenswaarde van 2 april 2013. Ongecorrigeerd is de geluidsbelasting ten gevolge van de nabijheid van de A1 nergens hoger dan 51 dB. Op alle appartementen wordt bovendien een geluidswering toegepast van minimaal 20dB (eis Bouwbesluit). Bij alle appartementen zal dus worden voldaan aan de in het Bouwbesluit gestelde norm van maximaal 33 dB voor het geluidsniveau in de appartementen zelf.
- Luchtkwaliteit/fijnstof: de concentraties stoffen ter plaatse van de planlocatie voldoen (ruimschoots) aan de wettelijke grenswaarden.
- Externe veiligheid (risico's van het gevaar door vervoer van gevaarlijke stoffen): voor de aanvraag van de Omgevingsvergunning is geen uitgebreide verantwoording nodig voor een toename van het (groeps)risico. In de ruimtelijke onderbouwing is voldoende aandacht besteed aan de toegankelijkheid van het gebied voor hulpverleningsdiensten (bereikbaarheid), de bestrijding van een eventuele ramp en de zelfredzaamheid van bewoners.
- Asbest nieuwbouw: de kern van de Nederlandse asbestregelgeving is het verbod op het bewerken, verwerken of in voorraad houden van asbest of asbesthoudende producten. Er is geen sprake van verwerking van asbest in de nieuwbouwplannen. In de bestaande villa aan de Hector Treublaan zijn bij uitvoering van een zogenaamd type A-onderzoek geen asbesthoudende materialen of bouwdelen aangetroffen.
- Asbest Esseboom: in het huidige gebouw is asbest aanwezig. Dat asbest vormt geen probleem voor de huidige bewoners, maar dient bij sloop van het gebouw uiteraard op vakkundige wijze verwijderd te worden, conform de wettelijke eisen.

### 19) Is er sprake van grote hoogteverschillen in het terrein op de nieuwbouwlocatie?

Het hoogteverschil op het gehele terrein inclusief het naastgelegen grondstuk bedraagt ca. 4 m. Het lagergelegen deel is echter niet door het Rosa Spier Huis aangekocht. Op het eigen terrein waar het nieuwe huis komt, is sprake van een lichte glooiing (verval van ca. 2 meter).

### 20) Wat is de overlast door bouwwerkzaamheden/bouwverkeer aan de H. Treublaan?

Met uitzondering van enige (tijdelijke) toename van vrachtverkeer, wordt er geen overlast voor omwonenden verwacht. Het betreft reguliere bouwwerkzaamheden binnen reguliere



werktijden. Heiwerkzaamheden zijn beperkt noodzakelijk. De bouwtijd bedraagt een periode van ca. 1,5 jaar. Naar verwachting zal eind 2019 verhuisd worden

### **21) Mag u wel bouwen als er nog bezwaren dienen bij de Raad van State?**

In juli 2017 zijn de vergunningen verleend, volgens de wet zijn deze dan ook bruikbaar. In het voorjaar 2018 vroegen belanghebbenden een voorlopige voorziening aan bij de Raad van State tegen de kap van bomen en sloop van de oude villa. Die werd afgewezen. Op moment van schrijven rest nog een inhoudelijke uitspraak van de rechter op dit bezwaar. De kans dat deze het bezwaar gegrond verklaart, wordt als nihil ingeschat.

### **22) Hoe zijn bewoners, medewerkers omwonenden e.a. belanghebbenden gehoord en geïnformeerd over het nieuwbouwplan?**

- De door de bewoners gekozen Cliëntenraad (de wettelijke vertegenwoordiging van de bewoners) is in alle fasen betrokken geweest bij het ontwerp en de plannen en heeft haar adviesrecht daarbij uitgeoefend. E.e.a. conform de vigerende wetgeving medezeggenschap zorginstellingen.
- Ook de Ondernemingsraad is intensief betrokken geweest. Zij vertegenwoordigen onze (70) medewerkers, e.e.a. conform de vigerende wetgeving.
- Middels een reeks van informatiebijeenkomsten voor bewoners, familieleden en medewerkers, en een openbare avond, voor iedereen die belangstelling had.
- Er vindt intensieve communicatie met bewoners, hun verzorgers en belangstellenden plaats middels nieuwsbrieven.
- Diverse publicaties in (lokale) media (o.a. BelNieuws en Gooi – en Eemlander).

### **23) Hoe informeert het Rosa Spier Huis belanghebbenden?**

We hebben een Nieuwbouw Nieuwsbrief (per e-mail), waar u zich voor kunt aanmelden ([info@rosaspierhuis.nl](mailto:info@rosaspierhuis.nl)). Er staat actuele informatie op de website en er worden regelmatig informatiebijeenkomsten georganiseerd om iedereen op de hoogte te houden.

Voor nadere informatie verwijzen wij naar onze website [www.rosaspierhuis.nl](http://www.rosaspierhuis.nl) of de Facebookpagina of u kunt rechtstreeks contact opnemen via [info@rosaspierhuis.nl](mailto:info@rosaspierhuis.nl)

---

#### **Disclaimer:**

*Deze Vraag- en Antwoordlijst Nieuwbouw is door het Rosa Spier Huis met grote zorgvuldigheid opgesteld. Aan deze Vraag- en Antwoordlijst Nieuwbouw kunnen geen rechten worden ontleend.*