Rosa Spier Huis

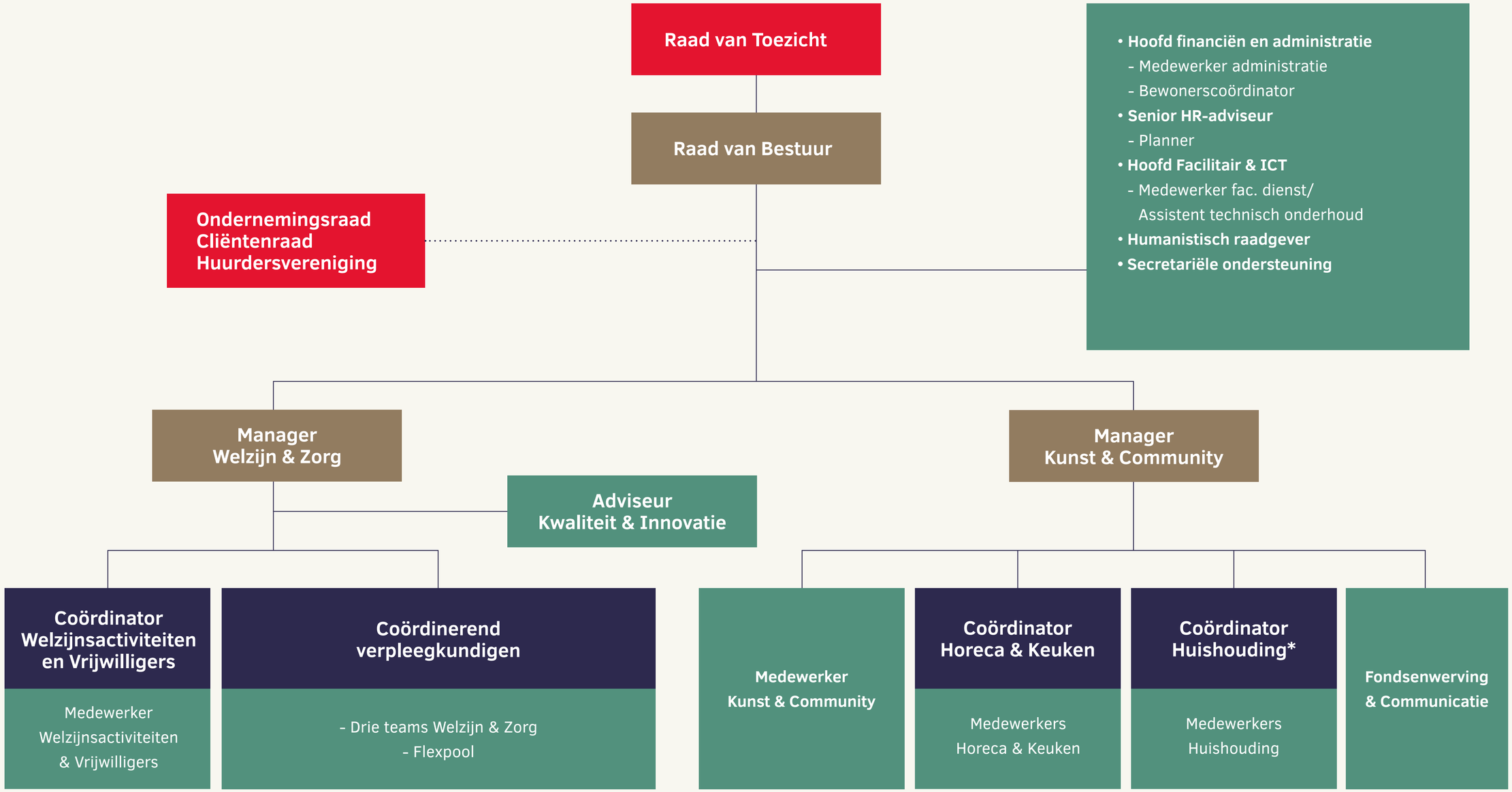

*Functie die pas in de toekomst gerealiseerd zal worden indien de huidige collega vertrekt